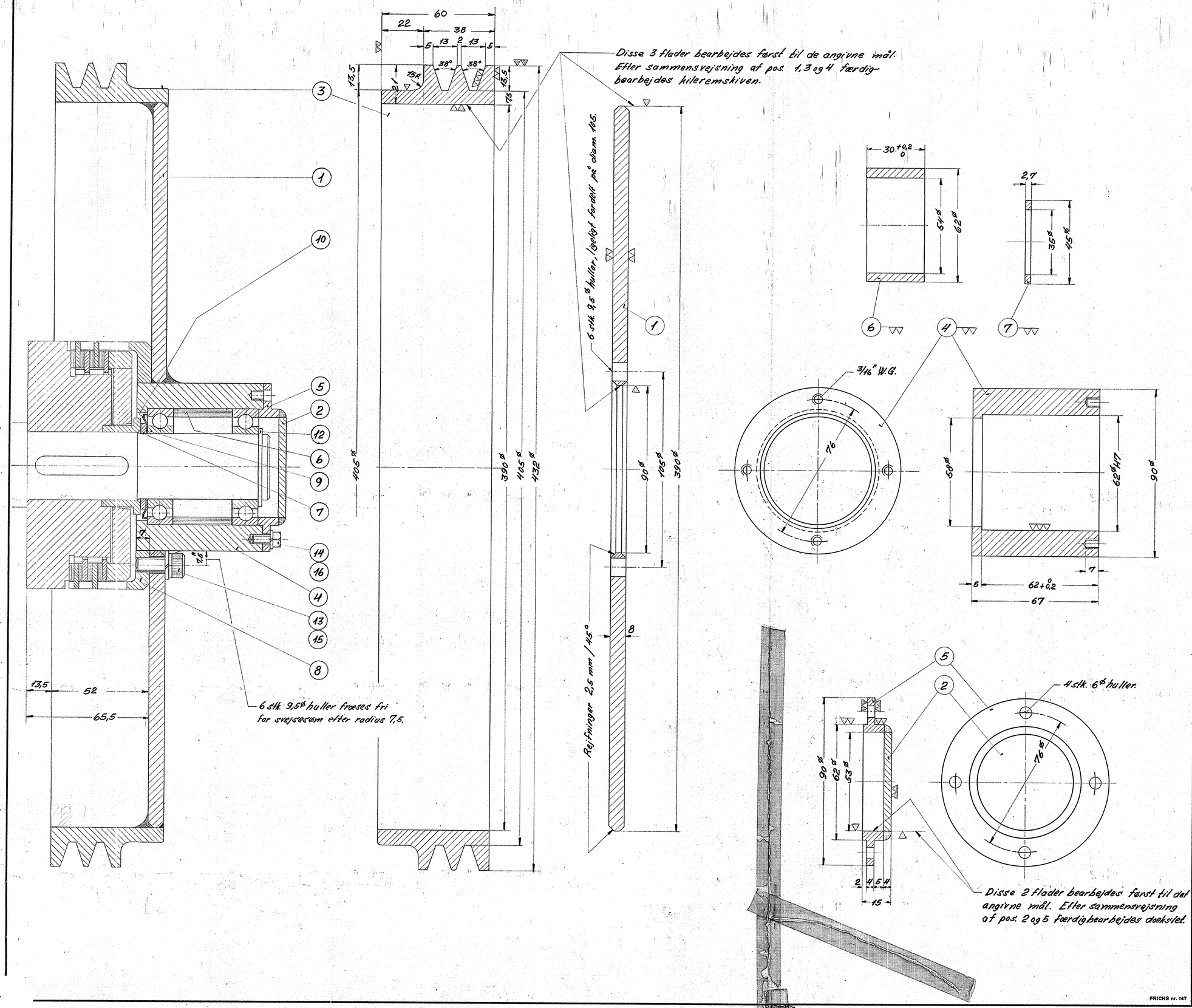

vægt pr. lokomotiv: 24 kg

Stk.	Betegnelse	Pos.	Materiale kvalitet	Model nr. eller materiale størrelse	rå	færdig Vægt/stk.
		20				
		19				
		18				
		17				
4	fjederskive, 3/16" W.G.	16	fj. st.	magasin.		
6	fjederskive, 5/16" W.G.	15	fj. st.	"		
4	skrue, m. 6-kt. hv. 3/16" x 10	14	st. 34.	"		
6	unbrakoskrue, 5/16" x 17	13	st. 34.	"		
1	seeger-sikring, udv., 35 ø akse	12		"		
2	seeger-sikring, indv., 62 ø hul	11		"		
1	tætningsring, FAG nr. 6007 x udv. tætte	10		"		0,2
2	kugleleje, SKF nr. 6007.	9		"		0,5
1	kobling, "Stromag", Elb 6,3	8		magasin.		6,3
1	afstandsring, 45/35 ø x 2,7	7	SKF emnerør.	46/32 ø x 10.		0,02
1	afstandsring, 62/54 ø x 30	6	"	63/50 ø x 45.		0,2
1	flange, 90/53 ø x 11	5	"	90/50 ø x 25.		0,2
1	nav, 90/58 ø x 67	4	SKF emnerør.	90/63 x 80.		1,7
1	kileremskive, 432/390 ø x 60.	3	st. 00.	fij. 65x25x1300		7,5
1	topstykke, 53 ø x 4	2	"	60x60x5.		
1	kropplade, 390/90 ø x 8	1	st. 00.	400x400x10.		7,0

Tegn. FN.	Rev.		Afd. II.	Målestok: 1:1.	
Kalk.	Norm.		Dato 22.8.56.		
Dato	Rettelse		Indeks	FRICHS	
10/9.57.	Pos. 4 og 6 ændret. Pos. 4 udgår. FN.		a		
Anvendelse				Stykliste nr.	
Diesel-el. 400 hk. rangerlokomotiv				18064	
Tegningens benævnelse				Tegningens nummer	
Kileremskive til ladegenerator, 450 omdr./min.				307 L – 27.290	
				Indeks: a	